

VEDA RECLUTAMIENTO DE SARDINA COMÚN Y ANCHOVETA REGIONES DE VALPARAÍSO A LOS RÍOS

ADJUNTO REPORTE RECLUTAMIENTO N°13 (SEMANA 10, DEL 02 AL 08 DE MARZO DE 2026)

La Subsecretaría de Pesca y Acuicultura, de acuerdo con lo señalado en el D. Ex. N° 05 del 09 de febrero de 2024 y sus modificaciones, indica que se establecerá una veda biológica para los recursos sardina común y anchoveta cuya fecha de inicio y término estará regida por el indicador biológico semanal de estos recursos.

En el periodo de evaluación final, donde la evaluación de la extensión, activación o suspensión de la veda biológica por zona y/o región será de carácter semanal. La veda biológica se aplicará cuando el indicador biológico se iguale o supere para ambas especies conforme a lo establecido en periodo de evaluación final.

El indicador biológico corresponde a un porcentaje \geq (mayor o igual) al 32,0% de ejemplares menores o iguales a 8,5 cm LT para sardina común y un porcentaje \geq (mayor o igual) al 30,0% de ejemplares menores o iguales a 11,5 cm LT para anchoveta, medido en número y expandido a la captura en escala semanal.

Se dará término al periodo de evaluación final, junto con las publicaciones, cuando por tres semanas consecutivas no se iguale o supere el indicador biológico para en al menos una de las dos especies. Toda vez que este criterio no se cumpla, se dará por finalizado el 30 de abril de cada año calendario.

Respecto de lo anterior y conforme a los resultados del muestreo realizado por IFOP en el periodo comprendido entre el 02 y el 08 de marzo del 2026, se indica que:

- De acuerdo con los indicadores informados por IFOP, desde la Región de Valparaíso a la Región del Biobío se **mantiene abierta la temporada de pesca de Sardina común y Anchoveta.**

La evaluación de la extensión, activación o suspensión de la veda será de carácter semanal.

Durante el periodo referencial de veda, el reporte con los resultados del monitoreo que realiza IFOP, será publicado preferentemente el jueves de cada semana en el sitio de dominio electrónico de la Subsecretaría de Pesca y Acuicultura (<http://www.subpesca.cl>).





DOCUMENTO MONITOREO DE RECLUTAMIENTO

MONITOREO DEL PROCESO DE RECLUTAMIENTO DE SARDINA COMÚN Y ANCHOVETA ENTRE LAS REGIONES DE VALPARAÍSO Y LOS RÍOS, 2025-2026

Boletín Nº 20 : semana 10 (02 al 08 de marzo 2026)

1).- Muestreo de Longitud

FLOTA	REGIÓN (zona)	ZONA DE PESCA (Latitud - Longitud)	REFERENCIA COSTERA	COMPOSICIÓN ESPECIES	ESPECIE	CAPTURA ESTIMADA MUESTREO (kg)	Nº DE VIAJES	CAPTURA PROMEDIO (kg / viaje)	EJEMPLARES (Nº)	INTERVALO TALLAS (cm)	MODA (cm)	% BAJO TMM ⁽¹⁾	% ≤8,5 cm LT ⁽²⁾	OBSERVACIONES
ARTESANAL	Valparaíso													Veda de reclutamiento: Período de evaluación final
	Ñuble (Itata)													
	Biobío (B. Concepción)	36°41'06" - 73°00'30" 36°42'30" - 73°01'30"	Lirquén	S. Común 95,3% Mote 4,7%	S. COMÚN	85,8	1	85,8	721	7,0 - 13,5	10,0	86,2	5,7	PINV. 1 viaje, 3 lances (1 lance 100% mote)
	Biobío (G. de Arauco)	36°50'54" - 73°10'24" 36°51'42" - 73°10'00"	Boca Sur	S. Común 10,4% Anchoqueta 89,6%	S. COMUN	6,2	1	6,2	216	8,0 - 16,5	9,0	79,2	5,6	PINV. 1 viaje, 1 lance.
					ANCHOVETA	53,8		53,8	450	14,0 - 19,0	17,0	0,0		
	Biobío (Lebu - I. Mocha)													Veda de reclutamiento: Período de evaluación final
	Ñuble-Biobío	36°41'06" - 73°00'30" 36°51'42" - 73°10'00"	Lirquén Boca Sur	S. Común 61,3% Anchoqueta 35,9% Mote 2,8%	S. COMÚN	92,0	2	46,0	937	7,0 - 16,5	10,0	82,0	3,4	PINV. 2 viajes, 4 lances. (1 lance 100% mote).
					ANCHOVETA	53,8		53,8	450	14,0 - 19,0	17,0	0,0		
La Araucanía (Toltén-Queule)														Sin información de pesca comercial
Los Ríos (Valdivia-Corral)	39°31'18" - 73°18'13" 39°45'20" - 73°25'26"	Chan Chan Playa Curiñanco	S. Común 89,7% Anchoqueta 10,3%	S. COMÚN	255.553	5	51.111	732	7,5 - 16,5	13,0	27,7	3,2	Pesca comercial. 3 embarques, 3 lances (1 embarcación) 2 viajes, muestras en tierra (2 embarcaciones)	
				ANCHOVETA	26.145		13.073	152	11,5 - 18,5	16,0	0,7			

(1): Proporción de ejemplares bajo la Talla Media de Madurez, respecto al total muestreados para s. común (11,5 cm) y anchoqueta (12,0 cm)

(2): Proporción de s. común ≤ 8,5 cm LT, respecto al total de ejemplares muestreados (Este indicador es estadísticamente similar a considerar < 9,0 cm LT pero se modificó para evitar confusiones)

Captura Estimada: Captura de la(s) embarcación(es) muestreada(s) en el reporte

Captura Promedio: Captura media de todas las embarcaciones registradas en el reporte

(*) Las muestras no satisfacen los requerimientos mínimos estadísticos

DOCUMENTO MONITOREO DE RECLUTAMIENTO

MONITOREO DEL PROCESO DE RECLUTAMIENTO DE SARDINA COMÚN Y ANCHOVETA ENTRE LAS REGIONES DE VALPARAÍSO Y LOS RÍOS, 2025-2026

Boletín N° 20 : semana 10 (02 al 08 de marzo 2026)

2).- Estructura de Tallas

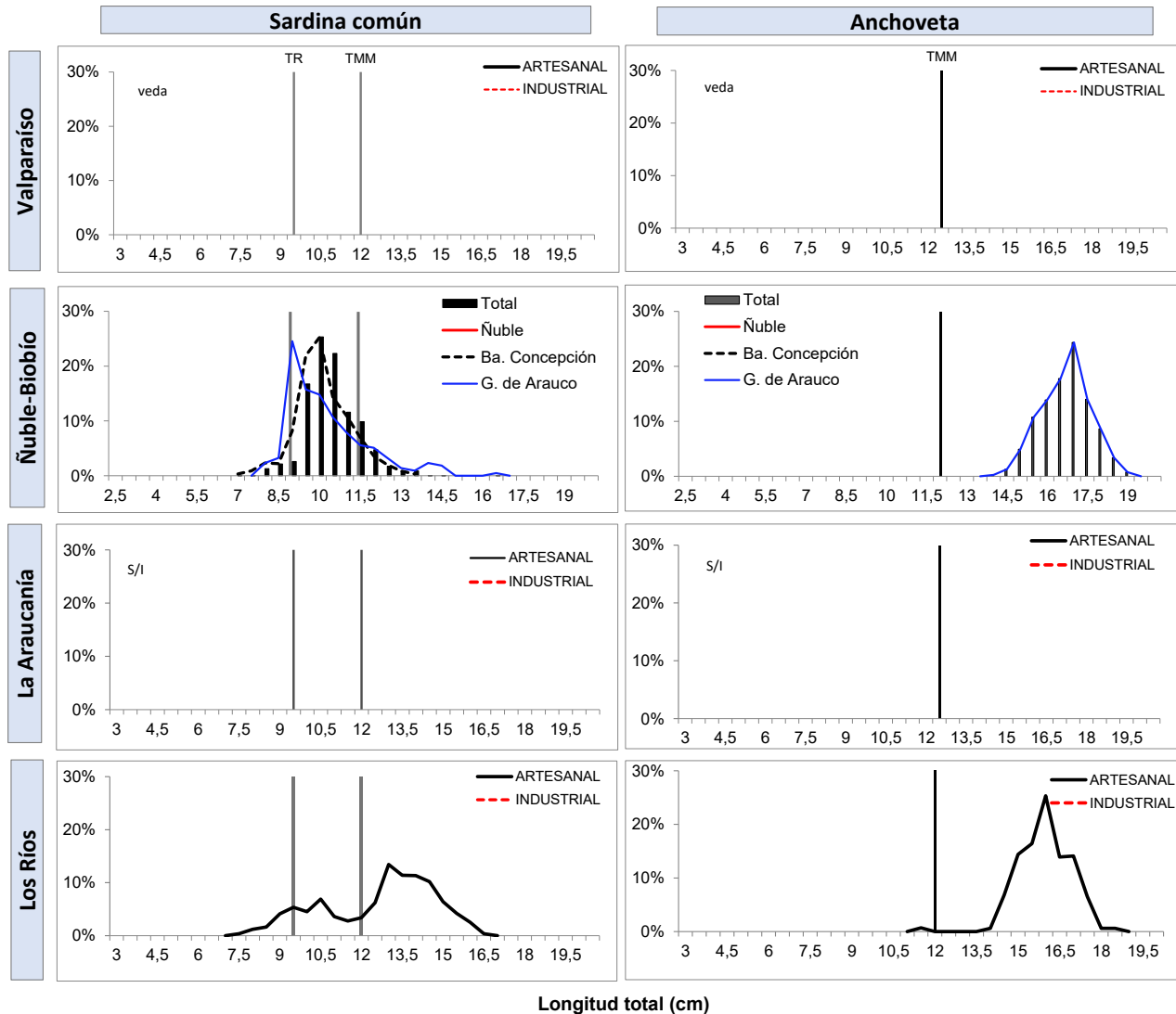

TR : Talla de Referencia de 8,5 cm LT.
TMM : Talla Media de Madurez



DOCUMENTO MONITOREO DE RECLUTAMIENTO

**MONITOREO DEL PROCESO DE RECLUTAMIENTO DE SARDINA COMÚN Y ANCHOVETA
ENTRE LAS REGIONES DE VALPARAÍSO Y LOS RÍOS, 2025-2026**

Boletín N° 20 : semana 10 (02 al 08 de marzo 2026)

3).- Ejemplares por litro

Embarcación	Matrícula	Estora (m)	Fecha Lance	Puerto Recalada	Muestreo (L: Lance)	Correlativo Plot Lances	Zona de Pesca	Región (zona)	Especie	Captura estimada (kg)	Intervalo talla (cm)	Moda (cm)	% BAJO TMM	% ≤8,5 cm LT ⁽³⁾	Ejempl. (N° / litro)	Peso Ejempl. (g / litro)
L/M Ruby Francisca	2761	17,0	05-mar 15:00	Tumbes	embarcado L1	300	36°41'06" - 73°00'30"	Biobío (Bahía Concepción)	S. Común	30,0	7,0 - 13,5	10,0	82,1	4,6	99	950
L/M Ruby Francisca	2761	17,0	05-mar 15:00	Tumbes	embarcado L2	301	36°42'30" - 73°01'30"		S. Común	30,0	7,5 - 13,0	10,0	85,6	6,7	110	950
L/M Ruby Francisca	2761	17,0	05-mar 15:00	Tumbes	embarcado L3	302	36°42'06" - 73°02'06"		S. Común	25,8	8,0 - 13,5	10,0	82,0	3,4	116	950
L/M Ruby Francisca	2761	17,0	03-mar 16:30	Coronel	embarcado L1	303	36°51'42" - 73°10'00"	Biobío (Golfo de Arauco)	LSP	-	-	-	-	-	-	-
L/M Ruby Francisca	2761	17,0	03-mar 16:30	Coronel	embarcado L2	304	36°50'54" - 73°10'24"		S. Común	6,2	8,0 - 16,5	9,0	79,2	5,6	97	850
L/M Ruby Francisca	2761	17,0	03-mar 16:30	Coronel	embarcado L2	304	36°50'54" - 73°10'24"		Anchoqueta	23,8	15,0 - 19,0	17,0	0,0	0,0	25	900
L/M Ruby Francisca	2761	17,0	03-mar 16:30	Coronel	embarcado L3	305	36°51'30" - 73°10'42"		Anchoqueta	30,0	14,0 - 18,5	17,0	0,0	0,0	27	950
L/M Santiago S	1125	12,0	04-mar 8:15	Corral	embarcado L1	306	39°45'20" - 73°25'26"	Los Ríos	S. Común	25.000	7,5 - 15,0	13,0	29,2	5,1	69	1000
L/M Santiago S	1125	12,0	04-mar 8:15	Corral	embarcado L2	307	39°43'50" - 73°25'49"		S. Común	40.000	7,5 - 15,0	10,5	45,5	4,0	84	1200
L/M Alberto M	3183	18,0	04-mar 11:50	Corral	tierra	308	39°45'18" - 73°26'20"		S. Común	46.698	8,0 - 15,0	13,0	34,2	5,3	65	867
L/M L/M Don Isaac I	3625	18,0	04-mar 12:45	Corral	tierra	309	39°43'20" - 73°26'13"		S. Común	44.055	7,5 - 15,5	13,0	30,6	6,5	81	887
L/M L/M Don Isaac I	3625	18,0	04-mar 12:45	Corral	tierra	309	39°43'20" - 73°26'13"		Anchoqueta	15.945	11,5 - 17,5	16,0	1,1	-	29	860
L/M Ebenezer	7460	14,9	05-mar 9:50	Corral	tierra	310	39°31'18" - 73°18'13"		S. Común	50.000	9,5 - 16,5	14,5	1,9	0,0	29	811
L/M Santiago S	1125	12,0	05-mar 13:49	Corral	embarcado L1	311	39°36'05" - 73°20'02"		S. Común	49.800	9,5 - 15,5	13,0	30,0	0,0	56	1100
L/M Santiago S	1125	12,0	05-mar 13:49	Corral	embarcado L1	311	39°36'05" - 73°20'02"		Anchoqueta	10.200	14,0 - 18,5	16,0	0,0	-	29	1000

Escala referencial de ejemplares por litro:

Ejemplares	n / Litro
Grandes	< 100
Medianos	100-140
Pequeños	> 140

MME: muestra en mal estado.

MI: muestra insuficiente.

VSP: viaje sin pesca / **LSP:** lance sin pesca / **LSM:** Lance sin muestreo / **VSL:** viaje sin lances

DOCUMENTO MONITOREO DE RECLUTAMIENTO

MONITOREO DEL PROCESO DE RECLUTAMIENTO DE SARDINA COMÚN Y ANCHOVETA ENTRE LAS REGIONES DE VALPARAÍSO Y LOS RÍOS, 2025-2026

Boletín N° 20 : semana 10 (02 al 08 de marzo 2026)

4).- Plot de Lances de pesca

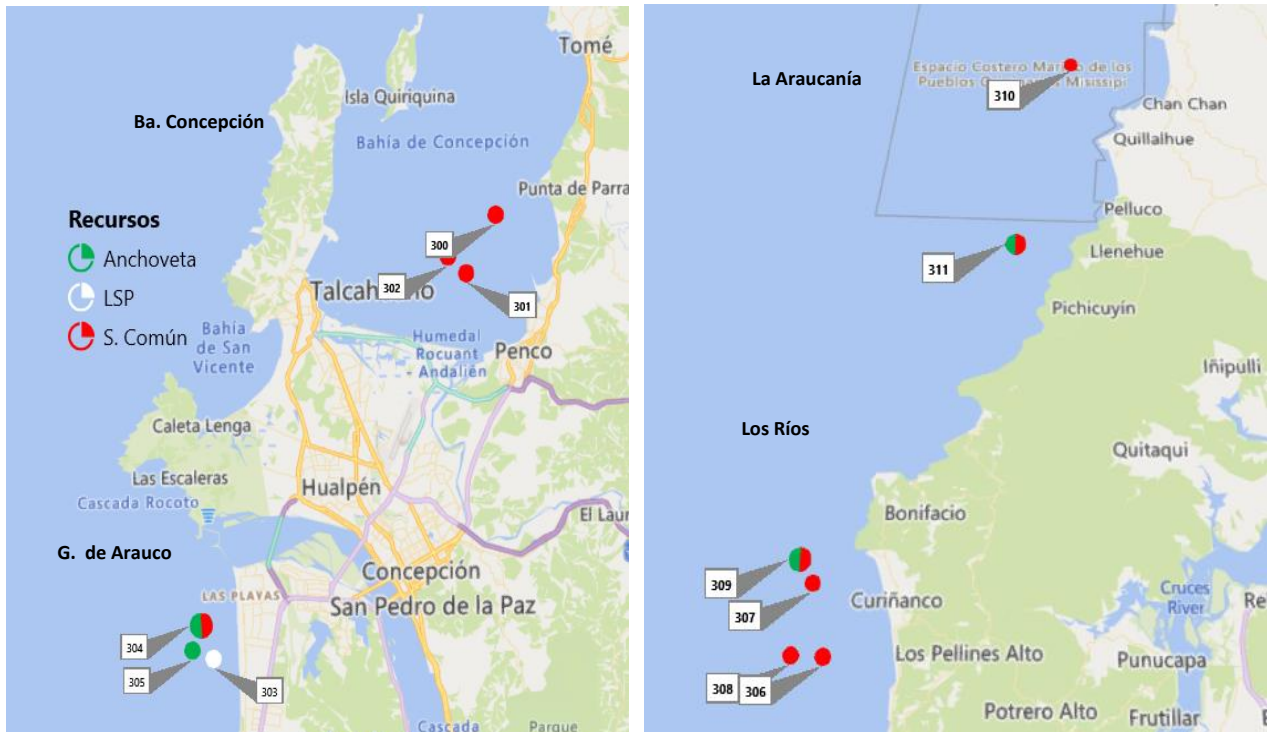

Correlativo Plot Lances proveniente de la tabla Ejemplares por litro.

DOCUMENTO MONITOREO DE RECLUTAMIENTO

MONITOREO DEL PROCESO DE RECLUTAMIENTO DE SARDINA COMÚN Y ANCHOVETA ENTRE LAS REGIONES DE VALPARAÍSO Y LOS RÍOS, 2025-2026

Boletín N° 20 : semana 10 (02 al 08 de marzo 2026)

5).- Evolución semanal (boxPlot) de la estructura de talla 2025-2026.

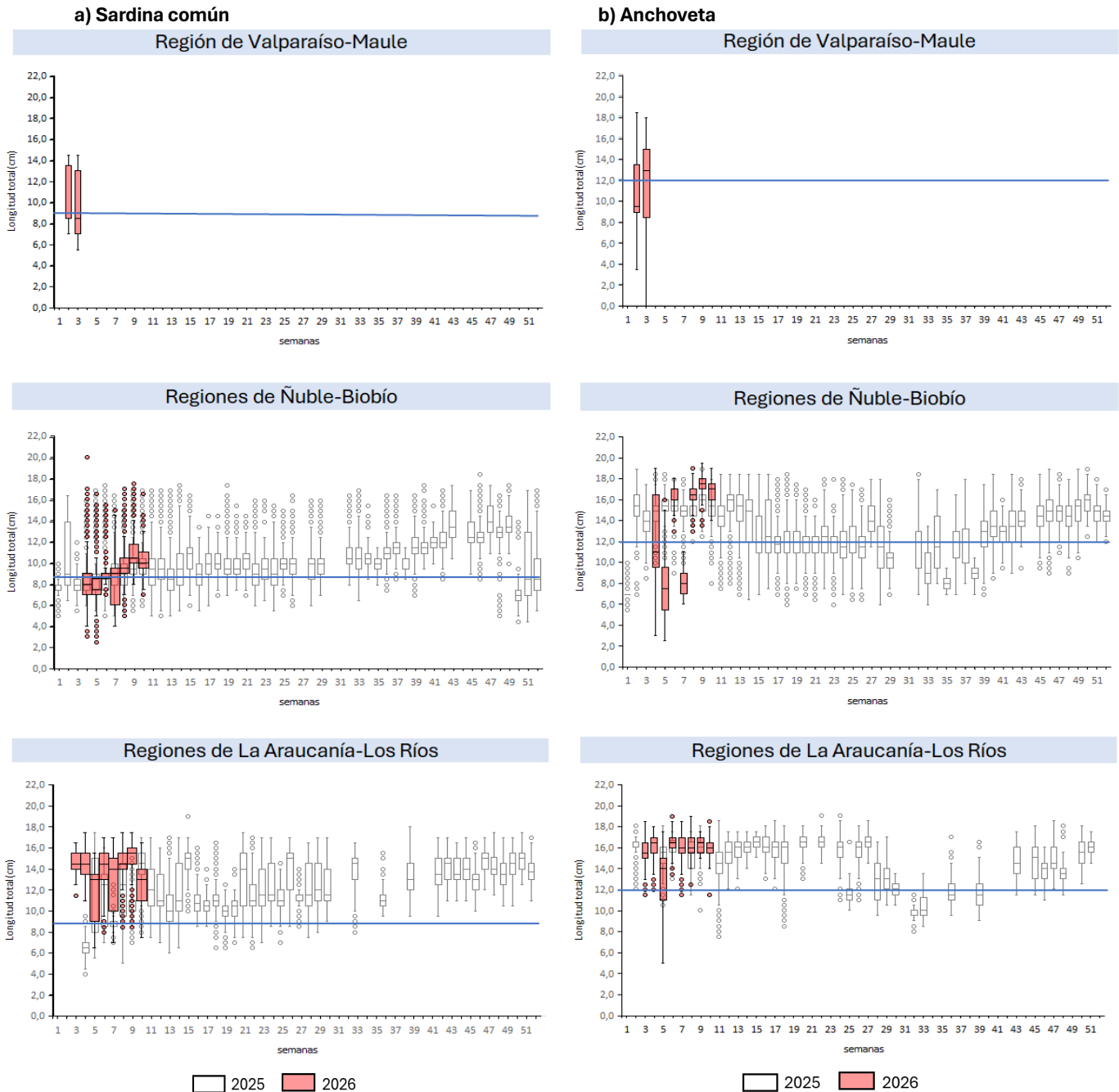

Nota: La línea horizontal azul corresponde al umbral correspondiente a la talla media de madurez de 12,0 cm LT en anchoveta y la talla de referencia 8,5 cm LT en sardina común (D. Ex N°05/2024)