

VEDA RECLUTAMIENTO DE SARDINA COMÚN Y ANCHOVETA REGIONES DE VALPARAÍSO A LOS RÍOS

ADJUNTO REPORTE RECLUTAMIENTO N°7 (SEMANA 04, DEL 19 AL 25 DE ENERO DE 2026)

La Subsecretaría de Pesca y Acuicultura, de acuerdo con lo señalado en el D. Ex. N° 05 del 09 de febrero de 2024 y sus modificaciones, indica que se establecerá una veda biológica para los recursos sardina común y anchoveta cuya fecha de inicio y término estará regida por el indicador biológico semanal de estos recursos.

Para aquellas regiones que finalicen el periodo de resguardo o veda fija, las publicaciones se reanudarán una semana antes del término de los 45 días establecidos. Seguidamente se dará inicio al periodo de evaluación final, donde la evaluación de la extensión o activación de la veda biológica por zona y/o región será de carácter semanal. La veda biológica se aplicará cuando el indicador biológico se iguale o supere para ambas especies conforme a lo establecido en periodo de evaluación final.

El indicador biológico corresponde a un porcentaje \geq (mayor o igual) al 32,0% de ejemplares menores o iguales a 8,5 cm LT para sardina común y un porcentaje \geq (mayor o igual) al 30,0% de ejemplares menores o iguales a 11,5 cm LT para anchoveta, medido en número y expandido a la captura en escala semanal.

Respecto de lo anterior y conforme a los resultados del muestreo realizado por IFOP en el periodo comprendido entre el 19 y el 25 de enero del 2026, se indica que:

- Desde la región de Valparaíso a la Región del Biobío, se mantiene el periodo de resguardo o veda fija de reclutamiento para los recursos sardina común y anchoveta. Se dará término al periodo de resguardo o veda fija el lunes 09 de febrero del presente, dando inicio al periodo de evaluación final, donde la evaluación de la extensión, activación o suspensión de la veda será de carácter semanal.

- En la Región de La Araucanía, se mantiene abierta la temporada de pesca de sardina común y anchoveta.
- Para la Región de Los Ríos, se mantiene abierta la temporada de pesca de sardina común y anchoveta.

Durante el periodo referencial de veda, el reporte con los resultados del monitoreo que realiza IFOP, será publicado preferentemente el jueves de cada semana en el sitio de dominio electrónico de la Subsecretaría de Pesca y Acuicultura (<http://www.subpesca.cl>).



DOCUMENTO MONITOREO DE RECLUTAMIENTO

 MONITOREO DEL PROCESO DE RECLUTAMIENTO DE SARDINA COMÚN Y ANCHOVETA
 ENTRE LAS REGIONES DE VALPARAÍSO Y LOS RÍOS, 2025-2026

Boletín Nº 14 : semana 04 (19 al 25 de enero 2026)

1).- Muestreo de Longitud

| FLOTA | REGIÓN (sub-zona) | ZONA DE PESCA (Latitud - Longitud) | REFERENCIA COSTERA | COMPOSICIÓN ESPECIES | ESPECIE | CAPTURA ESTIMADA MUESTREO (kg) | N° DE VIAJES | CAPTURA PROMEDIO (kg / viaje) | EJEMPLARES (N°) | INTERVALO TALLAS (cm) | MODA (cm) | % BAJO TMM ⁽¹⁾ | % ≤8,5 cm LT ⁽²⁾ | OBSERVACIONES |
|------------------------------|--|--|---|--|-----------|--------------------------------|--------------|-------------------------------|-----------------|-----------------------|-----------|---------------------------|--|---|
| ARTESANAL | Valparaíso | | | | | | | | | | | | | Veda de reclutamiento: inicio período de resguardo viernes 26 de diciembre de 2025. |
| | Ñuble (Itata) | 36°06'54" - 72°49'48" 36°25'12" - 72°53'24" | Pilicura Alto Perales | S. Común 33,8% Anchoqueta 20,9% Calamar 22,2% Medusa 10,7% Pampanito 11,9% Otras sp. 0,5% | S. COMÚN | 120,1 | 2 | 60 | 675 | 3,0 - 13,0 | 8,5 | 94,4 | 80,0 | Veda de reclutamiento: inicio período de resguardo viernes 26 de diciembre de 2025. Evaluación hidroacústica de los stocks de anchoqueta y sardina común entre la Región de Valparaíso y la Región de Los Lagos, año 2025 (Cruceiro 2026). 4 lances. Otras sp.: mote y cojinova. |
| | | | | | ANCHOVETA | 74,1 | | 37 | 400 | 7,5 - 15,5 | 10,0 | 91,5 | | |
| | Biobío (B. Concepción) | 36°30'24" - 72°55'42" 36°43'30" - 73°09'54" | Dichato San Vicente | S. Común 14,6% Anchoqueta 83,2% Otras sp. 2,2% | S. COMÚN | 46,1 | 2 | 23 | 219 | 6,0 - 20,0 | 7,5 | 98,5 | 85,7 | Evaluación hidroacústica de los stocks de anchoqueta y sardina común entre la Región de Valparaíso y la Región de Los Lagos, año 2025 (Cruceiro 2026). 3 lances. Otras sp.: calamar, mote, pampanito. |
| | | | | | ANCHOVETA | 262,0 | | 131 | 600 | 7,5 - 19,0 | 17,0 | 0,9 | | |
| | Biobío (G. de Arauco) | 37°04'54" - 73°11'11" 37°06'07" - 73°12'16" | Lota Colcura | S. Común 65,3% Anchoqueta 26,9% Medusa 3,4% Pejerrey 1,7% Otras sp. 2,7% | S. COMÚN | 25,0 | 1 | 25 | 421 | 6,0 - 16,5 | 10,0 | 98,6 | 39,5 | PINV. 1 viaje, 2 lances. No es posible realizar tercer lance por problemas en panga Otras sp.: calamar, pampanito, acorazado, zapateador y agujilla de mar común. |
| | | | | | ANCHOVETA | 17,0 | | 17 | 219 | 12,0 - 18,0 | 15,5 | 0,0 | | |
| | Biobío (Lebu - I. Mocha) | 37°22'54" - 73°42'18" | Cita. Yani | S. Común 7,8% Anchoqueta 71,5% Calamar 12,0% Sierra 7,1% Otras sp. 1,6% | S. COMÚN | 8,7 | 1 | 9 | 200 | 7,0 - 10,0 | 9,0 | 100 | 43,5 | Evaluación hidroacústica de los stocks de anchoqueta y sardina común entre la Región de Valparaíso y la Región de Los Lagos, año 2025 (Cruceiro 2026). 1 lance. Otras sp.: jurel y m. común. |
| ANCHOVETA | | | | | 79,2 | 79 | | 200 | 3,0 - 13,0 | 10,0 | 97,0 | | | |
| Ñuble-Biobío | 36°06'54" - 72°49'48" 37°25'54" - 73°42'18" | Pilicura Cita. Yani | S. Común 62,3% Anchoqueta 28,8% Medusa 3,5% Calamar 1,7% Pejerrey 1,5% Pampanito 1,2% Sierra 0,1% Otras sp. 0,9% | S. COMÚN | 199,9 | 3 | 67 | 1.515 | 3,0 - 20,0 | 8,5 | 96,1 | 74,7 | Veda de reclutamiento: inicio período de resguardo viernes 26 de diciembre de 2025. *Evaluación hidroacústica de los stocks de anchoqueta y sardina común entre la Región de Valparaíso y la Región de Los Lagos, año 2025* (Cruceiro 2026) 8 lances. PINV. 1 viaje, 2 lances. Otras sp.: acorazado, zapateador, agujilla de mar común, cojinova, jurel, m. común, mote. | |
| | | | | ANCHOVETA | 432,3 | | 144 | 1.419 | 3,0 - 19,0 | 17,0 | 34,0 | | | |
| La Araucanía (Toltén-Queule) | 39°21'13" - 73°15'12" | Maitinco | S. Común 98,5% Anchoqueta 1,5% | S. COMÚN | 49,0 | 1 | 49 | 207 | 11,0 - 17,0 | 12,5 | 0,5 | 0,0 | Sin información de pesca comercial. Planta en mantención hasta en 26 de enero de 2026. Se realiza prospección modalidad arriendo de embarcación. 1 lance con pesca, no se logra realizar otro lance, debido a problemas con la red. Presencia de tritón y pejerrey de mar en el lance. | |
| | | | | ANCHOVETA | 1,0 | | 1 | 8 | 12,0 - 14,0 | 13,0 | 0,0 | | | |
| Los Ríos (Valdivia-Corral) | 39°26'05" - 73°16'38" 39°36'54" - 73°20'54" | Mehuín Pichicuyín | S. Común 72,8% Anchoqueta 27,2% | S. COMÚN | 73,0 | 1 | 73 | 461 | 11,0 - 17,5 | 14,5 | 0,3 | 0,0 | Sin información de pesca comercial. Planta en mantención hasta en 26 de enero de 2026. Se realiza prospección modalidad arriendo de embarcación. 2 lances con pesca, posterior a ello, aumentan las condiciones de viento y corrientes marinas. No se detecta cardumen para un tercer lance. Lejano a la costa, entre la Boca de Niebla y Morro Gonzalo, se detecta cardumen de jurel. Presencia de corvina en lance 1. Presencia de bagre, pampanito y medusas en lance 2. | |
| | | | | ANCHOVETA | 27,0 | | 27 | 236 | 13,0 - 18,0 | 16,0 | 0,0 | | | |

(1): Proporción de ejemplares bajo la Talla Media de Madurez, respecto al total muestreados para s. común (11,5 cm) y anchoqueta (12,0 cm)

(2): Proporción de s. común ≤ 8,5 cm LT, respecto al total de ejemplares muestreados (Este indicador es estadísticamente similar a considerar < 9,0 cm LT pero se modificó para evitar confusiones)

Captura Estimada: Captura de la(s) embarcación(es) muestreada(s) en el reporte

Captura Promedio: Captura media de todas las embarcaciones registradas en el reporte

(*) Las muestras no satisfacen los requerimientos mínimos estadísticos

DOCUMENTO MONITOREO DE RECLUTAMIENTO

MONITOREO DEL PROCESO DE RECLUTAMIENTO DE SARDINA COMÚN Y ANCHOVETA ENTRE LAS REGIONES DE VALPARAÍSO Y LOS RÍOS, 2025-2026

Boletín N° 14 : semana 04 (19 al 25 de enero 2026)

2).- Estructura de Tallas

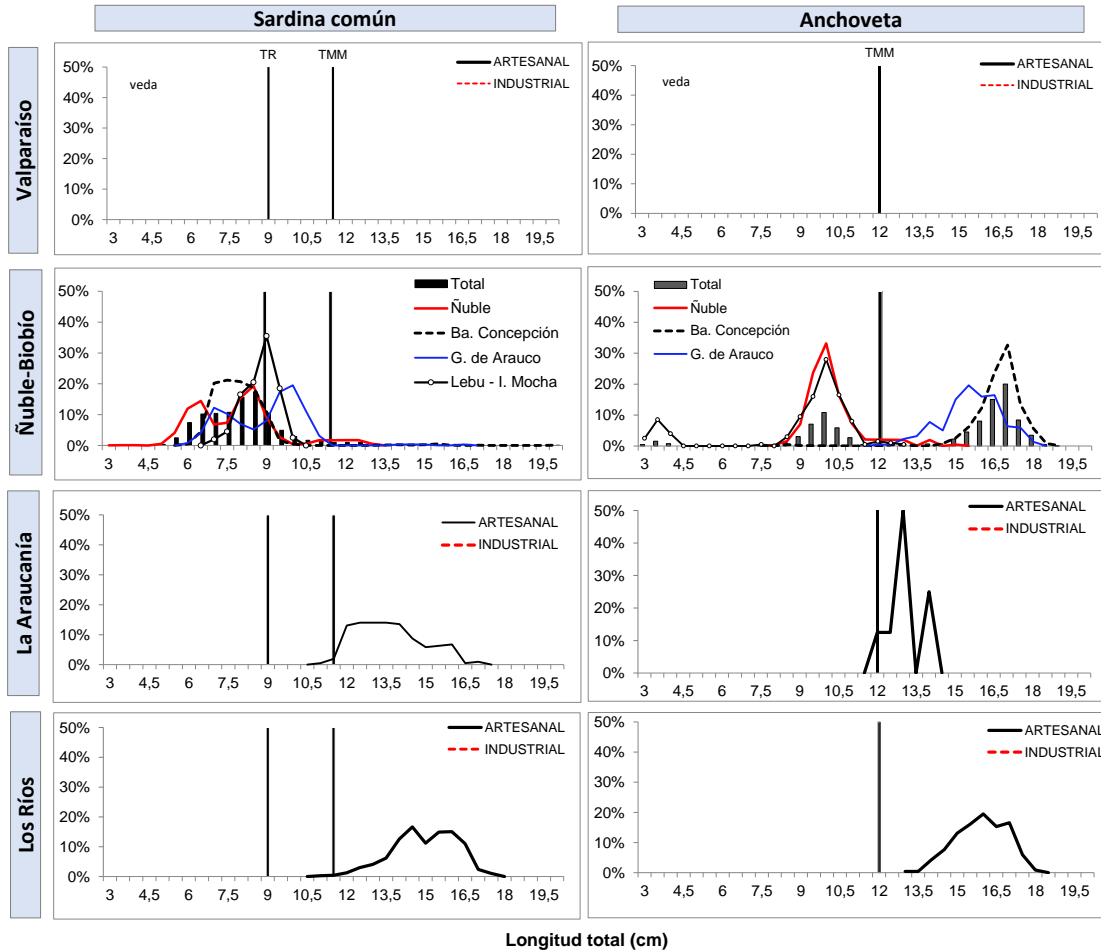

TR : Talla de Referencia de 8,5 cm LT.
TMM : Talla Media de Madurez



DOCUMENTO MONITOREO DE RECLUTAMIENTO

**MONITOREO DEL PROCESO DE RECLUTAMIENTO DE SARDINA COMÚN Y ANCHOVETA
ENTRE LAS REGIONES DE VALPARAÍSO Y LOS RÍOS, 2025-2026**

Boletín Nº 14 : semana 04 (19 al 25 de enero 2026)

3).- Ejemplares por litro

| Embarcación | Matrícula | Eslora (m) | Fecha Lance | Puerto Recalada | Muestreo (L: Lance) | Correlativo Plot Lances | Zona de Pesca | Región (sub-zona) | Especie | Captura estimada (kg) | Intervalo talla (cm) | Moda (cm) | % BAJO TMM | % ≤8,5 cm LT ⁽³⁾ | Ejempl. (N° / litro) | Peso Ejempl. (g / litro) |
|--------------------|-----------|------------|--------------|-----------------|---------------------|-------------------------|-----------------------|-------------------|------------|-----------------------|----------------------|-----------|------------|-----------------------------|----------------------|--------------------------|
| BC Abate Molina | 2732 | 43,6 | 20-ene 11:48 | - | Lance 24 | 203 | 36°06'54" - 72°49'48" | Ñuble | S. común | 33,0 | 7,0 - 11,5 | 8,5 | 99,0 | 62,0 | - | - |
| BC Abate Molina | 2732 | 43,6 | 20-ene 11:48 | - | Lance 24 | 203 | 36°06'54" - 72°49'48" | | Anchoqueta | 70,9 | 8,5 - 15,0 | 10 | 91,5 | - | - | - |
| BC Abate Molina | 2732 | 43,6 | 20-ene 15:12 | - | Lance 25 | 204 | 36°16'24" - 72°49'42" | | S. común | 0,2 | 3,0 - 7,5 | 3,5 | 100 | 100 | - | - |
| L/M Kippemes | 4468 | 17,7 | 20-ene 16:54 | - | Lance 102 | 205 | 36°08'00" - 72°49'12" | | S. común | 46,0 | 6,0 - 13,0 | 8,0 | 86,0 | 75,0 | - | - |
| L/M Kippemes | 4468 | 17,7 | 20-ene 16:54 | - | Lance 102 | 205 | 36°08'00" - 72°49'12" | | Anchoqueta | 3,2 | 7,5 - 15,5 | 9,0 | 90,5 | - | - | - |
| L/M Kippemes | 4468 | 17,7 | 21-ene 11:35 | - | Lance 103 | 206 | 36°25'12" - 72°53'24" | | S. común | 40,9 | 5,0 - 7,0 | 6,5 | 100 | 100 | - | - |
| BC Abate Molina | 2732 | 43,6 | 20-ene 23:09 | - | Lance 26 | 207 | 36°35'51" - 73°04'42" | Bahía Concepción | Anchoqueta | 211,6 | 8,5 - 18,5 | 17,0 | 0,5 | - | - | - |
| L/M Kippemes | 4468 | 17,7 | 21-ene 13:51 | - | Lance 104 | 208 | 36°30'24" - 72°55'42" | | S. común | 0,7 | 13,0 - 20,0 | 15,5 | 0 | 0,0 | - | - |
| L/M Kippemes | 4468 | 17,7 | 21-ene 13:51 | - | Lance 104 | 208 | 36°30'24" - 72°55'42" | | Anchoqueta | 49,1 | 15,0 - 19,0 | 17,0 | 0 | - | - | - |
| L/M Kippemes | 4468 | 17,7 | 22-ene 14:58 | - | Lance 107 | 209 | 36°43'30" - 73°09'54" | | S. común | 45,4 | 6,0 - 10,0 | 7,5 | 100 | 87,0 | - | - |
| L/M Kippemes | 4468 | 17,7 | 22-ene 14:58 | - | Lance 107 | 209 | 36°43'30" - 73°09'54" | | Anchoqueta | 1,30 | 7,5 - 13,5 | 9,0 | 97,5 | - | - | - |
| L/M Ruby Francisca | 2761 | 17,0 | 21-ene 16:00 | Coronel | Lance 1 | 210 | 37°06'07" - 73°12'16" | Golfo de Arauco | S. común | 18,0 | 7,0 - 16,5 | 10,0 | 98,1 | 17,8 | 112 | 350 |
| L/M Ruby Francisca | 2761 | 17,0 | 21-ene 16:00 | Coronel | Lance 1 | 210 | 37°06'07" - 73°12'16" | | Anchoqueta | 17,0 | 12,0 - 18,0 | 15,5 | 0,0 | - | 28 | 800 |
| L/M Ruby Francisca | 2761 | 17,0 | 21-ene 16:00 | Coronel | Lance 2 | 211 | 37°04'54" - 73°11'11" | | S. común | 7,0 | 6,0 - 10,0 | 7,0 | 100 | 95,3 | - | - |
| BC Abate Molina | 2732 | 43,6 | 25-ene 23:32 | - | Lance 32 | 212 | 37°22'54" - 73°42'18" | Lebu | S. común | 8,7 | 7,0 - 10,0 | 9,0 | 100 | 43,5 | - | - |
| BC Abate Molina | 2732 | 43,6 | 25-ene 23:32 | - | Lance 32 | 212 | 37°22'54" - 73°42'18" | | Anchoqueta | 79,2 | 3,0 - 13,0 | 10,0 | 97,0 | - | - | - |
| L/M Juan MS | 3598 | 17,9 | 21-ene 14:42 | Corral | Lance 1 | 213 | 39°21'13" - 73°15'12" | La Araucanía | S. común | 49,0 | 11,0 - 17,0 | 12,5 | 0,5 | 0 | 40 | 1.000 |
| L/M Juan MS | 3598 | 17,9 | 21-ene 14:42 | Corral | Lance 1 | 213 | 39°21'13" - 73°15'12" | | Anchoqueta | 1,0 | 12,0 - 14,0 | 13 | 0,0 | - | - | - |
| L/M Juan MS | 3598 | 17,9 | 22-ene 16:00 | Corral | Lance 1 | 214 | 39°26'05" - 73°16'38" | Los Ríos | S. común | 42,5 | 11,0 - 17,5 | 14,5 | 0,5 | 0,0 | 28 | 1.100 |
| L/M Juan MS | 3598 | 17,9 | 22-ene 16:00 | Corral | Lance 1 | 214 | 39°26'05" - 73°16'38" | | Anchoqueta | 7,5 | 13,5 - 18,0 | 17 | 0,0 | - | - | - |
| L/M Juan MS | 3598 | 17,9 | 22-ene 16:00 | Corral | Lance 2 | 215 | 39°36'54" - 73°20'54" | | S. común | 30,5 | 11,5 - 17,5 | 15,5 | 0,0 | 0,0 | 26 | 1.000 |
| L/M Juan MS | 3598 | 17,9 | 22-ene 16:00 | Corral | Lance 2 | 215 | 39°36'54" - 73°20'54" | | Anchoqueta | 19,5 | 13,0 - 18,0 | 16 | 0,0 | - | - | - |

Escala referencial de ejemplares por litro:

| Ejemplares | n / Litro |
|------------|-----------|
| Grandes | < 100 |
| Medianos | 100-140 |
| Pequeños | > 140 |

MME: muestra en mal estado.

MI: muestra insuficiente.

VSP: viaje sin pesca / LSP: lance sin pesca / LSM: Lance sin muestreo / VSL: viaje sin lances

DOCUMENTO MONITOREO DE RECLUTAMIENTO

MONITOREO DEL PROCESO DE RECLUTAMIENTO DE SARDINA COMÚN Y ANCHOVETA ENTRE LAS REGIONES DE VALPARAÍSO Y LOS RÍOS, 2025-2026

Boletín N° 14 : semana 04 (19 al 25 de enero 2026)

4).- Plot de Lances de pesca

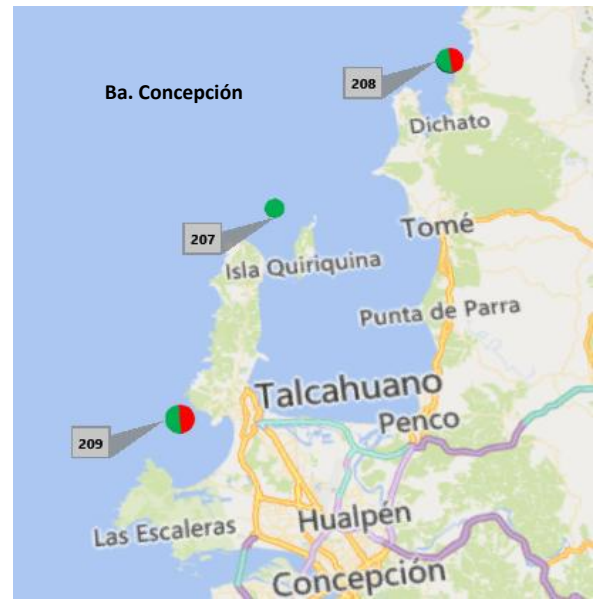

Correlativo Plot Lances proveniente de la tabla Ejemplares por litro.



DOCUMENTO MONITOREO DE RECLUTAMIENTO

MONITOREO DEL PROCESO DE RECLUTAMIENTO DE SARDINA COMÚN Y ANCHOVETA ENTRE LAS REGIONES DE VALPARAÍSO Y LOS RÍOS, 2025-2026

Boletín Nº 14 : semana 04 (19 al 25 de enero 2026)

5).- Evolución semanal (boxPlot) de la estructura de talla 2025-2026.

a) Sardina común

b) Anchoveta

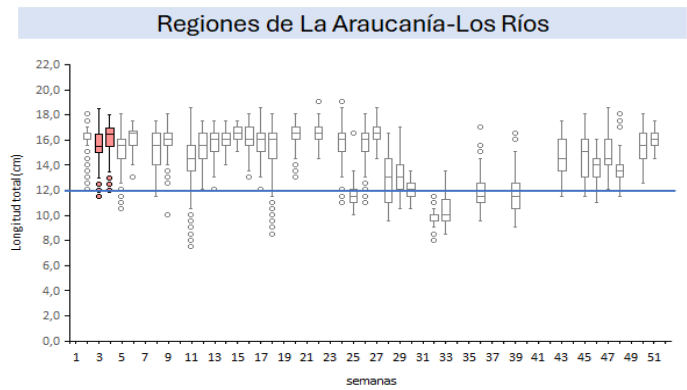
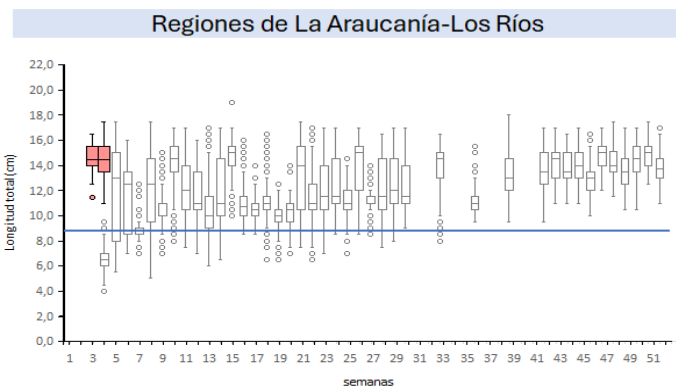
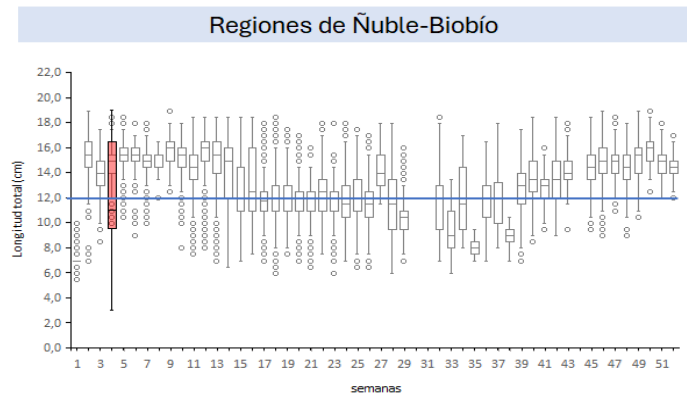
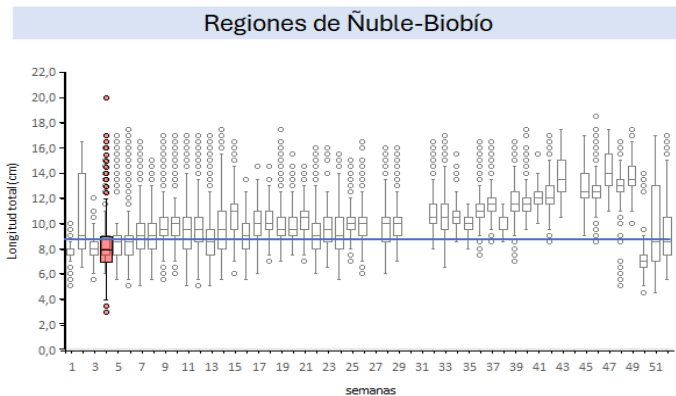
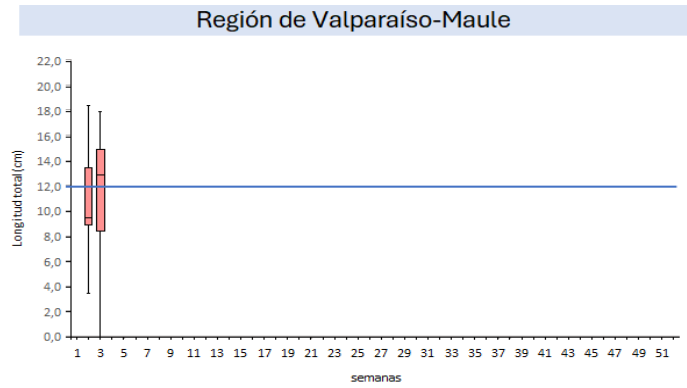
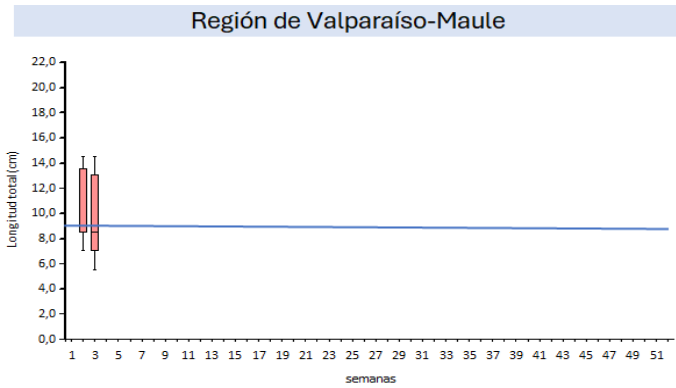

2025 2026

2025 2026

Nota: La línea horizontal azul corresponde al umbral correspondiente a la talla media de madurez de 12,0 cm LT en anchoveta y la talla de referencia 8,5 cm LT en sardina común (D. Ex N°05/2024)