



VEDA RECLUTAMIENTO DE SARDINA COMÚN Y ANCHOVETA REGIONES DE VALPARAÍSO A LOS RÍOS

ADJUNTO REPORTE RECLUTAMIENTO N°6 (SEMANA 03, DEL a 12 AL 18 DE ENERO DE 2026)

La Subsecretaría de Pesca y Acuicultura, de acuerdo con lo señalado en el D. Ex. N° 05 del 09 de febrero de 2024 y sus modificaciones, indica que se establecerá una veda biológica para los recursos sardina común y anchoveta cuya fecha de inicio y término estará regida por el indicador biológico semanal de estos recursos.

Durante periodo referencial y respecto de la evaluación inicial, a contar desde el 1 de noviembre las publicaciones se podrán iniciar cuando la información en los boletines provenientes del IFOP se evidencie un porcentaje mayor o igual al 17,0% de ejemplares menores o igual a 8,5 y 11,5 centímetros de longitud total para sardina común y/o anchoveta, respectivamente, medidos en número de ejemplares expandidos a la captura en escala semanal para al menos una subzona, zona y/o región.

En este periodo de evaluación inicial, conforme a los resultados de la información semanal, el periodo de resguardo iniciará cuando por dos semanas consecutivas y no consecutivas se iguale o supere el indicador biológico del artículo 4 para al menos una de las dos especies, por zona y/o región, según corresponda.

El indicador biológico corresponde a un porcentaje \geq (mayor o igual) al 32,0% de ejemplares menores o iguales a 8,5 cm LT para sardina común y un porcentaje \geq (mayor o igual) al 30,0% de ejemplares menores o iguales a 11,5 cm LT para anchoveta, en ambas especies medido en número y expandido a la captura en escala semanal.

Respecto de lo anterior y conforme a los resultados del muestreo realizado por IFOP en el periodo comprendido entre el 12 y el 18 de enero del 2026, se indica que:

- Desde la región de Valparaíso a la Región del Biobío, se mantiene el periodo de resguardo o veda fija de reclutamiento para los recursos sardina común y anchoveta.

- En la Región de La Araucanía, se mantiene abierta la temporada de pesca de sardina común y anchoveta.
- Para la Región de Los Ríos, se mantiene abierta la temporada de pesca de sardina común y anchoveta.

Durante el periodo referencial de veda, el reporte con los resultados del monitoreo que realiza IFOP, será publicado preferentemente el jueves de cada semana en el sitio de dominio electrónico de la Subsecretaría de Pesca y Acuicultura (<http://www.subpesca.cl>).





DOCUMENTO MONITOREO DE RECLUTAMIENTO

MONITOREO DEL PROCESO DE RECLUTAMIENTO DE SARDINA COMÚN Y ANCHOVETA
ENTRE LAS REGIONES DE VALPARAÍSO Y LOS RÍOS, 2025-2026

Boletín N° 13 : semana 03 (12 al 18 de enero 2026)

1).- Muestreo de Longitud

FLOTA	REGIÓN (sub-zona)	ZONA DE PESCA (Latitud - Longitud)	REFERENCIA COSTERA	COMPOSICIÓN ESPECIES	ESPECIE	CAPTURA ESTIMADA MUESTREO (kg)	N° DE VIAJES	CAPTURA PROMEDIO (kg / viaje)	EJEMPLARES (N°)	INTERVALO TALLAS (cm)	MODA (cm)	% BAJO TMM ⁽¹⁾	% ≤8,5 cm LT ⁽²⁾	OBSERVACIONES
ARTESANAL	Valparaíso													Veda de reclutamiento: inicio periodo de resguardo viernes 26 de diciembre de 2025.
	O'Higgins	34°20'40" - 71°59'53" 34°36'36" - 72°04'23"	Navidad Pichilemu	S. Común 2,6% Anchoqueta 12,4% Jurel 63,0% Calamar 12,4% Medusas 8,9% Otros 0,7%	S. COMÚN	1,4	1	1,4	75	7,0-9,0	8,5	100,0	94,1	Veda de reclutamiento: inicio periodo de resguardo viernes 26 de diciembre de 2025.
					ANCHOVETA	6,9	1	6,9	397	6,0-12,0	8,0	99,2	Evaluación hidroacústica de los stocks de anchoqueta y sardina común entre la Región de Valparaíso y la Región de Los Lagos, año 2025 (Cruceiro 2026). 2 lances.	
	Maule	34°49'00" - 72°09'50" 35°55'21" - 72°45'19"	Trilco Quilicura	S. Común 34,8% Anchoqueta 36,6% Jurel 16,8% Pampanito 5,3% Corvina 2,1% Sierra 1,9% Otros 2,5%	S. COMÚN	503,3	1	503,3	404	5,5-14,5	13,0	0,6	0,6	Veda de reclutamiento: inicio periodo de resguardo viernes 26 de diciembre de 2025.
					ANCHOVETA	529,2	1	529,2	666	3,0-18,0	14,0	1,3	Evaluación hidroacústica de los stocks de anchoqueta y sardina común entre la Región de Valparaíso y la Región de Los Lagos, año 2025 (Cruceiro 2026). 7 lances (4 con anchoqueta y 4 con sardina común).	
	Ñuble-Biobío													Veda de reclutamiento: inicio periodo de resguardo viernes 26 de diciembre de 2025.
	La Araucanía (Toltén-Queule)	39°21'03" - 73°14'45"	Maitinco	S. Común 3,3% Anchoqueta 96,7%	ANCHOVETA	48,4	1	48,4	220	11,5-18,5	15,5	0,9		Sin información de pesca comercial. Planta en mantención hasta en 26 de enero de 2026. Se realiza prospección modalidad arriendo de embarcación. 1 lance con pesca, no se logra realizar otros lances dado la concentración del recurso dentro de la primera milla. Presencia de corvina, congrio colorado y pampanito (tres ejemplares de sardina común).
Los Ríos (Valdivia-Corral)	39°36'46" - 73°20'28"	Pichicuyin	S. Común 12,5% Anchoqueta 37,5% Pampanito 50,0%	S. COMÚN	6,0	1	6,0	58	11,5-16,5	14,0	0,0	0,0	Sin información de pesca comercial. Planta en mantención hasta en 26 de enero de 2026. Se realiza prospección modalidad arriendo de embarcación.	
				ANCHOVETA	19,0		19,0	160	14,0-18,0	15,5	0,0	1 lance con pesca, se levanta viento dificultando realizar otros lances. Presencia de sierra en la muestra.		

(1): Proporción de ejemplares bajo la Talla Media de Madurez, respecto al total muestreados para s. común (11,5 cm) y anchoqueta (12,0 cm)
(2): Proporción de s. común ≤ 8,5 cm LT, respecto al total de ejemplares muestreados (Este indicador es estadísticamente similar a considerar < 9,0 cm LT pero se modificó para evitar confusiones)
Captura Estimada: Captura de la(s) embarcación(es) muestreada(s) en el reporte
Captura Promedio: Captura media de todas las embarcaciones registradas en el reporte
(*) Las muestras no satisfacen los requerimientos mínimos estadísticos

DOCUMENTO MONITOREO DE RECLUTAMIENTO

MONITOREO DEL PROCESO DE RECLUTAMIENTO DE SARDINA COMÚN Y ANCHOVETA ENTRE LAS REGIONES DE VALPARAÍSO Y LOS RÍOS, 2025-2026

Boletín N° 13 : semana 03 (12 al 18 de enero 2026)

2).- Estructura de Tallas

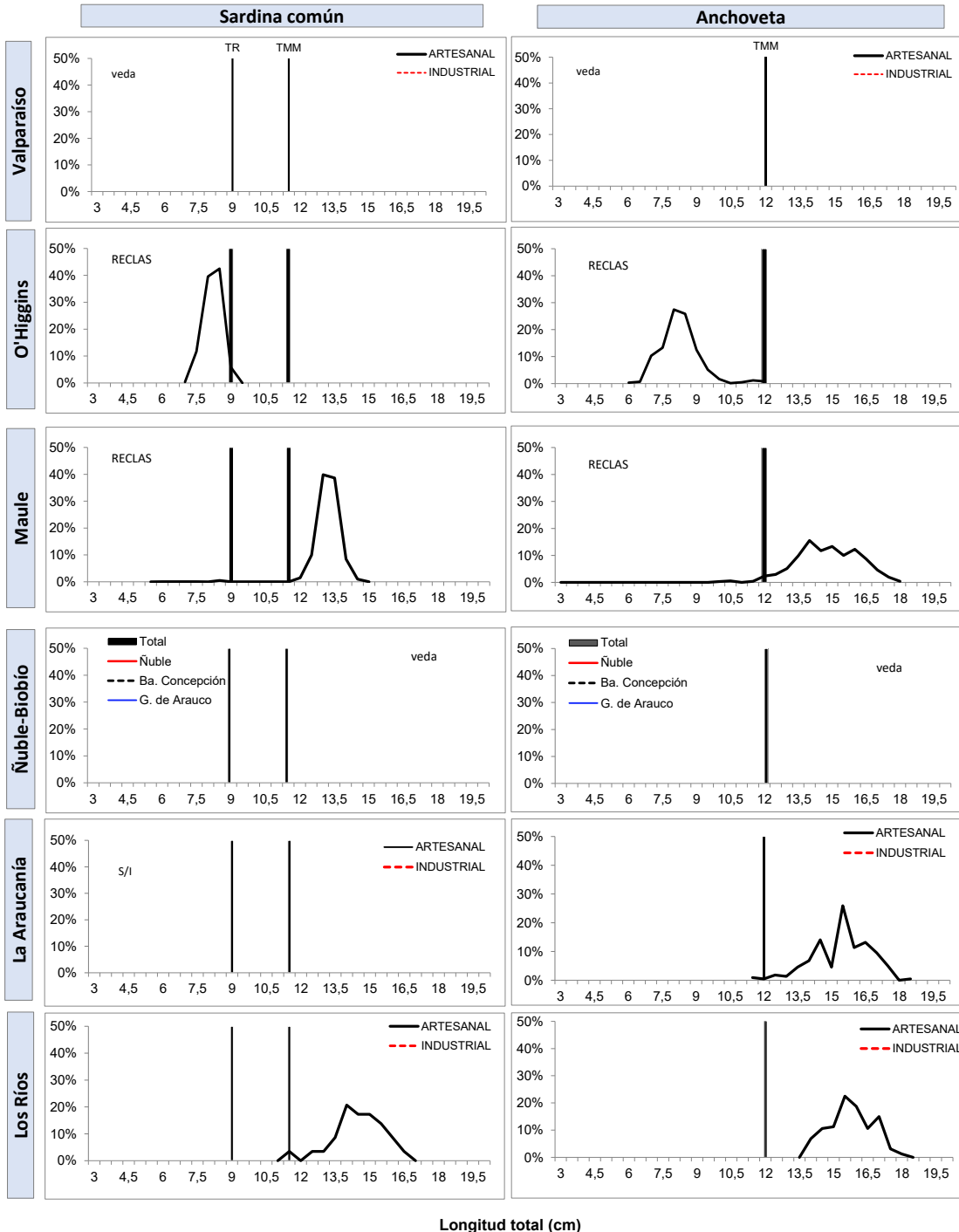

Longitud total (cm)

TR : Talla de Referencia de 8,5 cm LT.
TMM : Talla Media de Madurez



DOCUMENTO MONITOREO DE RECLUTAMIENTO

**MONITOREO DEL PROCESO DE RECLUTAMIENTO DE SARDINA COMÚN Y ANCHOVETA
ENTRE LAS REGIONES DE VALPARAÍSO Y LOS RÍOS, 2025-2026**

Boletín N° 13 : semana 03 (12 al 18 de enero 2026)

3).- Ejemplares por litro

Embarcación	Matrícula	Eslora (m)	Fecha Lance	Puerto Recalada	Muestreo (L: Lance)	Correlativo Plot Lances	Zona de Pesca	Región (sub-zona)	Especie	Captura estimada (kg)	Intervalo talla (cm)	Moda (cm)	% BAJO TMM	% ≤8,5 cm LT ⁽³⁾	Ejempl. (N° / litro)	Peso Ejempl. (g / litro)
BC Abate Molina	2732	43,6	12-ene 1:33	-	Lance 13	192	34°20'40" - 71°59'53"	O' Higgins	Sardina común	0,0	7,0-8,0	7,5	100,0	100,0	-	-
BC Abate Molina	2732	43,6	12-ene 1:33	-	Lance 13	192	34°20'40" - 71°59'53"		Anchoqueta	2,2	7,0-17,0	8,5	99,0	-	-	-
BC Abate Molina	2732	43,6	12-ene 23:57	-	Lance 14	193	34°36'36" - 72°04'08"		Sardina común	1,4	7,5-9,0	8,5	100,0	93,9	-	-
BC Abate Molina	2732	43,6	12-ene 23:57	-	Lance 14	193	34°36'36" - 72°04'08"		Anchoqueta	4,7	6,0-12,0	8,0	99,0	-	-	-
BC Abate Molina	2732	43,6	13-ene 15:55	-	Lance 15	194	34°49'00" - 72°09'50"	Maule	Otras sp	-	-	-	-	-	-	-
BC Abate Molina	2732	43,6	13-ene 23:11	-	Lance 16	195	34°59'15" - 72°13'50"		Sardina común	0,7	5,5-12,0	6,5	99,0	99,0	-	-
BC Abate Molina	2732	43,6	13-ene 23:11	-	Lance 16	195	34°59'15" - 72°13'50"		Anchoqueta	11,90	11,5-17,5	15,0	4,5	-	-	-
BC Abate Molina	2732	43,6	14-ene 14:43	-	Lance 17	196	35°13'53" - 72°28'02"		Sardina común	0,0	6,0-6,5	6,0	100,0	100,0	-	-
BC Abate Molina	2732	43,6	14-ene 14:43	-	Lance 17	196	35°13'53" - 72°28'02"		Anchoqueta	0,2	3,0-5,0	3,5	100,0	-	-	-
BC Abate Molina	2732	43,6	15-ene 10:52	-	Lance 18	197	35°36'37" - 72°41'26"		Sardina común	2,4	13,0-13,5	13,5	0,0	0,0	-	-
BC Abate Molina	2732	43,6	15-ene 10:52	-	Lance 18	197	35°36'37" - 72°41'26"		Anchoqueta	216,6	13,5-18,0	16,0	0,0	-	-	-
BC Abate Molina	2732	43,6	15-ene 14:39	-	Lance 19	198	35°30'04" - 72°37'47"		Sardina común	500,2	8,5-14,5	13,0	0,5	0,5	-	-
BC Abate Molina	2732	43,6	15-ene 14:39	-	Lance 19	198	35°30'04" - 72°37'47"		Anchoqueta	300,5	10,0-17,5	14,0	2,0	-	-	-
BC Abate Molina	2732	43,6	18-ene 8:48	-	Lance 20	199	35°42'13" - 72°37'03"		Otras sp	-	-	-	-	-	-	-
BC Abate Molina	2732	43,6	18-ene 13:15	-	Lance 21	200	35°55'21" - 72°45'19"	Otras sp	-	-	-	-	-	-	-	
L/M Juan MS	3598	17,9	16-ene 8:40	Mehuín	Lance 1	201	39°21'03" - 73°14'45"	La Araucanía	Sardina común	1,5	-	-	-	-	-	-
L/M Juan MS	3598	17,9	16-ene 8:40	Mehuín	Lance 1	201	39°21'03" - 73°14'45"		Anchoqueta	48,4	11,5-18,5	15,5	0,9	-	33	1.000
L/M Juan MS	3598	17,9	17-ene 10:55	Corral	Lance 1	202	39°36'46" - 73°20'28"	Los Ríos	Sardina común	6,0	11,5-16,5	14,0	0,0	0,0	29	900
L/M Juan MS	3598	17,9	17-ene 10:55	Corral	Lance 1	202	39°36'46" - 73°20'28"		Anchoqueta	19,0	14,0-18,0	15,5	0,0	-	28	900

Escala referencial de ejemplares por litro:

Ejemplares	n / Litro
Grandes	< 100
Medianos	100-140
Pequeños	> 140

MME: muestra en mal estado.

MI: muestra insuficiente.

VPS: viaje sin pesca / LSP: lance sin pesca / LSM: Lance sin muestreo / VSL: viaje sin lances

DOCUMENTO MONITOREO DE RECLUTAMIENTO

MONITOREO DEL PROCESO DE RECLUTAMIENTO DE SARDINA COMÚN Y ANCHOVETA ENTRE LAS REGIONES DE VALPARAÍSO Y LOS RÍOS, 2025-2026

Boletín Nº 13 : semana 03 (12 al 18 de enero 2026)

4).- Plot de Lances de pesca



Correlativo Plot Lances proveniente de la tabla Ejemplares por litro.



DOCUMENTO MONITOREO DE RECLUTAMIENTO

MONITOREO DEL PROCESO DE RECLUTAMIENTO DE SARDINA COMÚN Y ANCHOVETA ENTRE LAS REGIONES DE VALPARAÍSO Y LOS RÍOS, 2025-2026

Boletín N° 13 : semana 03 (12 al 18 de enero 2026)

5).- Evolución semanal (boxPlot) de la estructura de talla 2025-2026.

a) Sardina común

b) Anchoveta

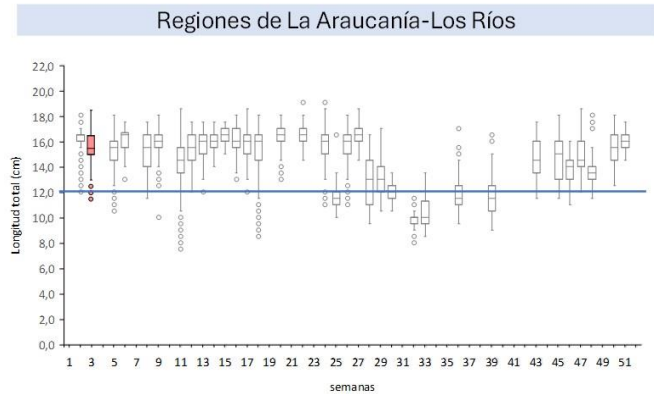
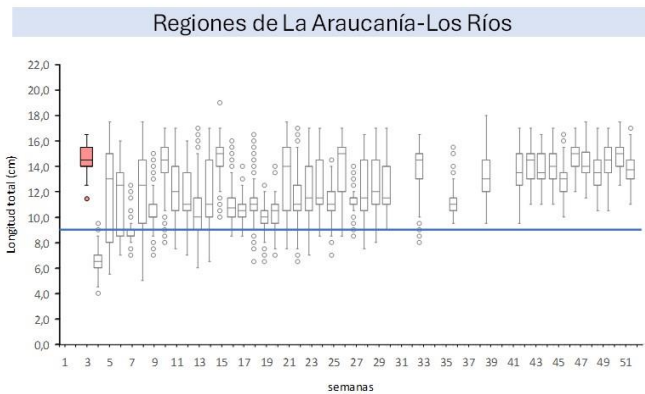
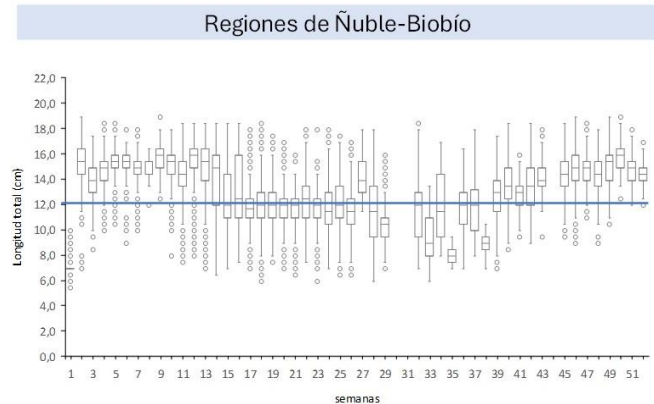
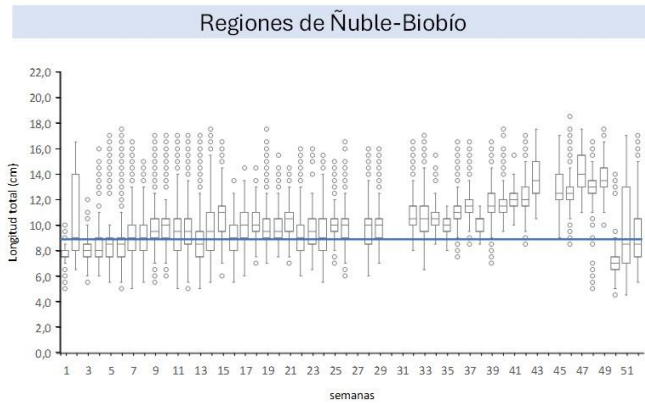
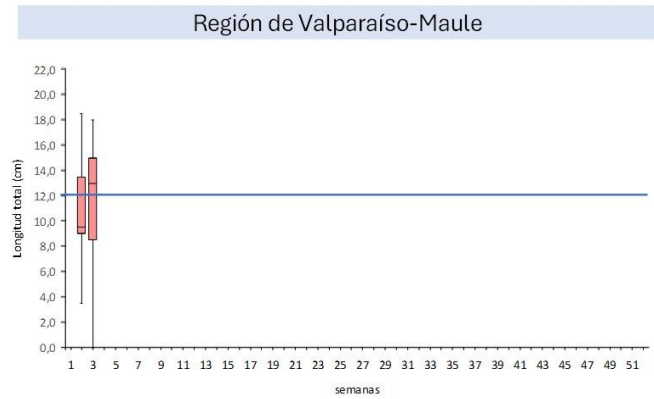
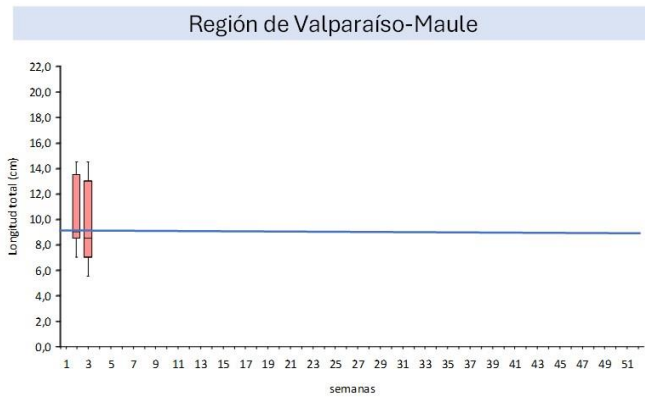

Nota: La línea horizontal azul corresponde al umbral correspondiente a la talla media de madurez de 12,0 cm LT en anchoveta y la talla de referencia 8,5 cm LT en sardina común (D. Ex N°05/2024)